

# Método y Objetivos

El **examen ecográfico** debe ser prolongación del examen clínico a realizar en medio extrahospitalario (C. Salud), en la atención urgente (Ambulancia), o en ámbito intrahospitalario (box de urgencia-cama del paciente UCI). Ante un/a paciente con un cuadro clínico de patología abdominal, la ecografía permite establecer un diagnóstico, optimizar el manejo de la situación y argumentar la derivación hacia el servicio de referencia conveniente. Este Curso de **Ecografía de Iniciación a la Ecografía Abdominal** proporciona las competencias y habilidades necesarias para entender los conceptos básicos de la ecografía y profundizar en la anatomía ecográfica abdominal y poder responder a las siguientes preguntas:

¿Hay aneurisma abdominal?

¿Están dilatadas las vías urinarias?

¿Hay HBP? ¿Hay líquido intraperitoneal?

La ecografía en los C. Salud de AP, Urgencias y Pediatría se justifica en base a que el médico puede encontrar respuesta a cuestiones claves que le permitan orientar y derivar mejor a su paciente.

**En tiempos de crisis, invertir en técnicas baratas y resolutivas como la Ecografía, es mucho más rentable.**

¿Hay HBP? ¿Hay líquido intraperitoneal?

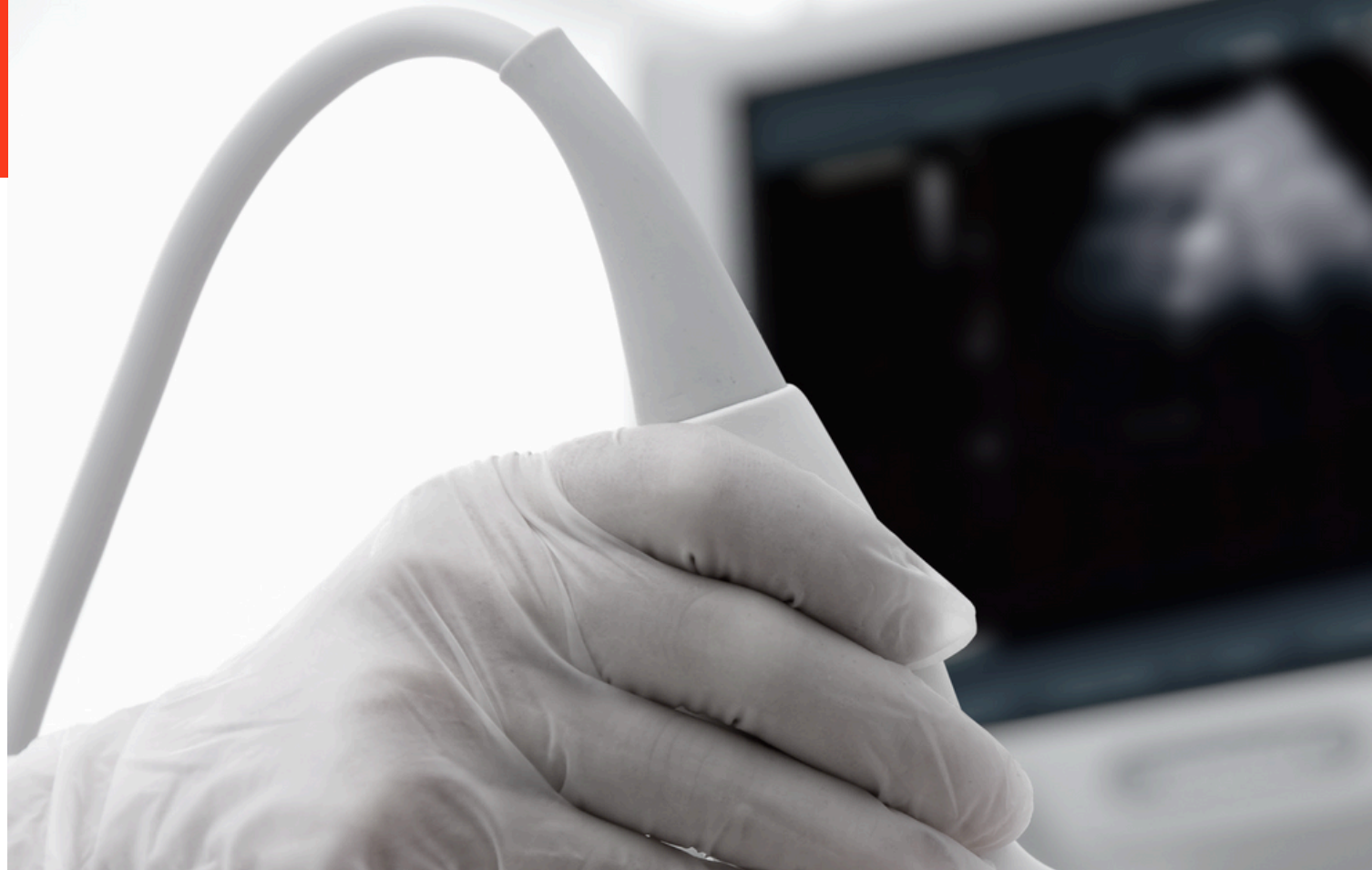

## Fecha

29 y 30 de Abril de 2026

16:00h a 20:30h

Lugar: Tenerife

Sede: Colegio Oficial de Médicos de Tenerife  
C. de Horacio Nelson, 17,  
38006 Santa Cruz de Tenerife

**Colabora**

## ECOGRAFÍA ABDOMINAL

**CURSO DE INICIACIÓN**

**44,37H TOTALES:**

- 8h Presenciales  
- 36,37 h No presenciales  
(Web/Campus online con tutores)

**Acreditación solicitada con Créditos de Formación Continua para MÉDICOS  
(Residentes: Diploma sin créditos)**



## INSCRIPCIÓN

Tipo	Precio
<b>Socios COM</b> (Colegio subvenciona 60%)	€ 80
<b>No socios</b>	€ 200

### Pago

El Colegio de Médicos de Tenerife financia el 60% del coste de la inscripción. Póngase en contacto con el Colegio y le informarán.

### Contacto

[campusvirtual@comtf.es](mailto:campusvirtual@comtf.es) | [formacion@ecografia.eu](mailto:formacion@ecografia.eu)

Teléfono Colegio de Médicos: 922 271 431

Logística: 988 601 221 | 686 177 177 | 609 83 00 50

**MÁS CURSOS Y FORMACIÓN EN**  
**[WWW.ECOGRAFIA.EU](http://WWW.ECOGRAFIA.EU)**

### Información

Si el curso se cambia de fecha el alumno tiene derecho a reserva de plaza de ese mismo curso (sin devolución del importe del curso) y si se anula tendrá derecho a reservar su inscripción para otro curso similar o solicitar devolución del importe. La organización no asumirá otros gastos ocasionados. De conformidad de la Ley Orgánica 15/1999 de Protección de Datos de Carácter Personal, mediante la cumplimento de este boletín, usted consiente de modo expreso la incorporación y el tratamiento de sus datos en el fichero automatizado de SIEC, con la finalidad de enviarle comunicaciones que puedan ser de su interés y envío a colaboradores para la realización de este curso. Podrá ejecutar los derechos de acceso, rectificación y oposición dirigiendo una solicitud a [bajas@ecografia.eu](mailto:bajas@ecografia.eu)

**INICIO PARTE ONLINE: 29 de Febrero de 2026**

Estudio web

**PARTE PRESENCIAL 29 y 30 de Abril de 2026**

**1º DÍA ( 29 de Abril de 2026 )**

**16:00 - 16:45h -Presentación:** Entrega Material Didáctico, Cuestionario, Firma, Valoraciones.

**- Principios físicos**

**16:45 - 18:00h -Ecografía de Abdomen Hepato-Biliar, Páncreas y Grandes Vasos, Tubo Digestivo, Normales:** Anatomía ecográfica, Sistemática de la exploración ecográfica.

**18:00 - 18:30h - Descanso**

**18:30 - 19:00h - Ecografía de Abdomen Hepato-Biliar, Páncreas y Grandes Vasos, Tubo Digestivo, Patológicos:** Hemangioma-Quistes-Litiasis-Colecistitis-Aneurisma, Apendicitis...

**19:00 - 20:15h - Ecografía Abdomen Urológico-Pélvico, Pared Abdominal, Normales:-**Anatomía ecográfica y Sistemática de la exploración ecográfica.

**20:15 - 20:30h - Web: Campus Abdominal Online:**

**-Videos- Manuales-Charlas-Cd-Galerías-Casos Clínicos**

**2º DÍA ( 30 de Abril de 2026 )**

**16:00 - 16:30h - Ecografía de Abdomen Urológico-Pélvico, Pared Abdominal, Patológicos:** Quiste-Litiasis-Dilataciones, Esplenomegalia, HBP, Mioma, Hernia inguinal

**16:30- 17:00h -Casos Clínicos** de Abdomen Superior e Inferior

**17:00 - 17:30h - Descanso**

**17:30 - 20:30h - Manejo del ecógrafo y Prácticas de Eco Abdominal:** Hepato-Biliar, Páncreas, Grandes Vasos, Tubo Digestivo, Urológico-Pélvico, Pared Abdominal *(Con Modelos)*

**- Examen Práctico Eco Abdominal Iniciación.**

**- Recogida de firmas y Valoraciones.**

**FIN PARTE PRESENCIAL**

**POSTERIORMENTE:** Test y casos clínicos en Campus y Web

**FIN PARTE ONLINE: 29 de Junio de 2026**

# PONENTES

**1º PONENTE-DIRECTOR**

**Dra. Cristina Mª Niño Azcarate**

Miembro SIEC (Sociedad Internacional Ecografía Clínica)

**2º PONENTE-MONITOR**

**Dr. Fabián Hernández Romero**

Miembro SIEC (Sociedad Internacional Ecografía Clínica)

**3º PONENTE-TUTOR**

**Dr. Nabor Díaz Rodríguez**

Miembro SIEC (Sociedad Internacional Ecografía Clínica)

**4º PONENTE-TUTOR**

**Dr. Ángel Rodríguez Lorenzo**

Miembro SIEC (Sociedad Internacional Ecografía Clínica)

## BOLETÍN DE INSCRIPCIÓN

**Nombre**

**Apellidos**

**Teléfono**

**Email**

**Documento de Identidad**

Envíe los **datos de la inscripción** y el **justificante de pago** a: [campusvirtual@comtf.es](mailto:campusvirtual@comtf.es)