

17 de marzo de 2026

CURSO DE AGUDIZACIONES DE ASMA Y EPOC: ¿CÓMO ACTUAR?

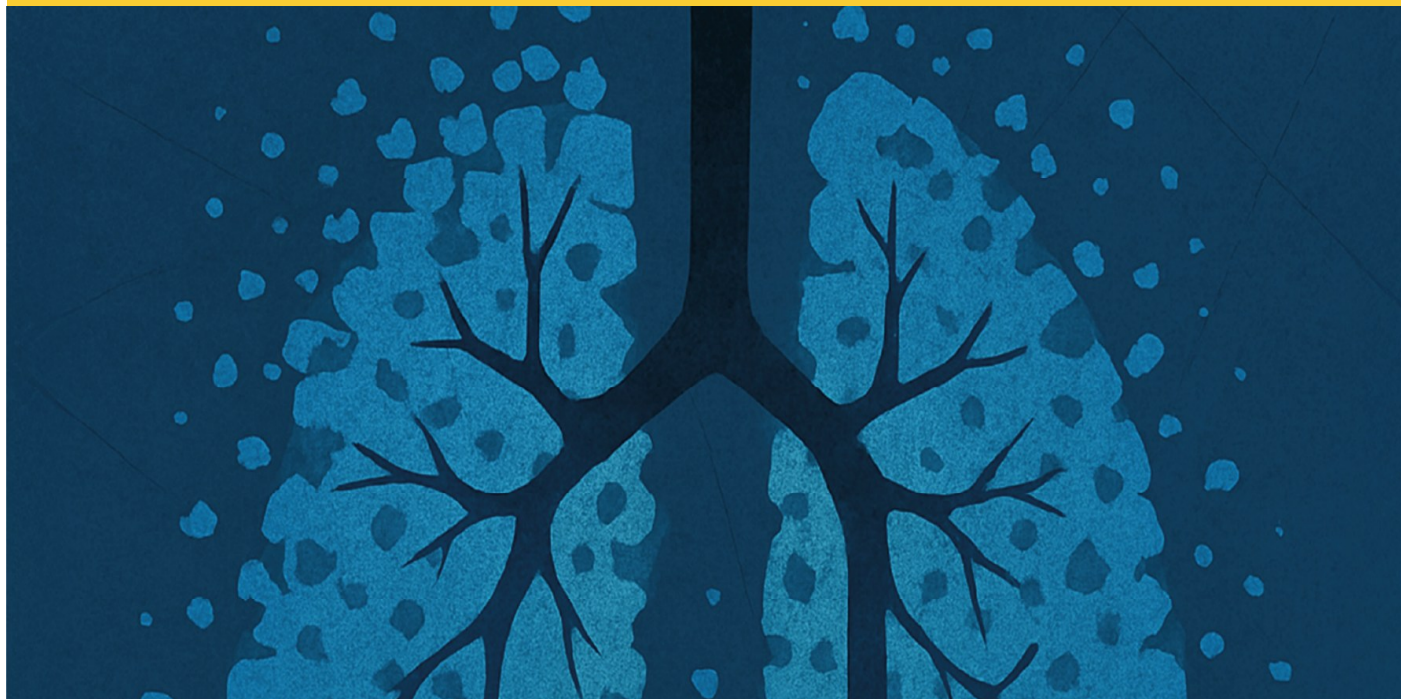

Coste de inscripción general 50 € -

Coste inscripción colegiados COMTF 20€

VERTICAL

(Se devolverá el importe

de la matrícula si se cumple con las normas del
Curso para colegiados COMTF)

MIR COMTF 50% de descuento

C/C IBAN ES31 2100 2327 77 0200261235 Caixa-
bank (debe indicar nombre, apellidos y título del
curso).



Solicitada la Acreditación
a la Comisión Canaria de
Formación Continuada de
las Profesiones Sanita-
rias.



C/Horacio Nelson, 17
38006. Santa Cruz de Tenerife
Tel. 922 272 431 Ext. 2 Fax: 922 291 992
ifmct@comtf.es
www.medicostenerife.es



PROGRAMA

Horario: Martes 17 de marzo de 2026, de 16:00 –20:00 horas.

Sede: Colegio Oficial de Médicos de Santa Cruz de Tenerife (Salón La Palma)

Plazas Limitadas: 30

Dirigido a: Médicos

16:00-16:15h Bienvenida e introducción

16:15-17:00h Crisis asmáticas

17:00h-17:15h Discusión y preguntas

17:15-17:45h Descanso y café en terraza del COMTF.

17:45h-18:45h Síndrome de agudización de EPOC (SAE)

18:45- 20:00h Examen tipo test y encuesta de valoración.

Pontentes del Curso:

Dr. Orlando Acosta Fernández

FEA Neumología, Complejo Hospitalario Universitario de Canarias

Dra. Ana Belén Llanos González

FEA Neumología, Complejo Hospitalario Universitario de Canarias

NORMAS DEL CURSO

Se exigirá la asistencia al 100% de la sesión y se comprobará mediante control de firmas entrada/salida.

Al finalizar el curso se realizará un examen tipo test, que se aprobará alcanzando el 70% de respuestas correctas.

Además, se hará una encuesta para valorar la actividad docente y el profesorado.