

# Método y Objetivos

El examen ecográfico Mejora la capacidad diagnóstica, permite establecer un pronóstico e iniciar tratamiento.

Este Curso de Ecografía Músculo-Esquelética (MSK) de Miembros Superiores (MMSS) y de Iniciación a la Infiltración Eco-guiada, aproxima al alumno en los conceptos básicos de la ecografía, actualiza la anatomía y su correlación ecográfica en MSK y trata de responder a preguntas frecuentes como:

- ¿Presenta, derrame articular o signos de sinovitis?
- ¿Hay calcificación tendinosa o datos de tendinopatía?
- ¿Hay Hematoma? ¿está indicado aspirarlo?
- ¿Esta indicada la infiltración?: En cuyo caso mejor usar Infiltración Eco-Guiada.

## OBJETIVO GENERAL:

Capacitar al alumnado en el conocimiento de las técnicas generales y específicas de infiltración, las indicaciones de las mismas y desarrollar las habilidades de su implementación segura para el paciente.

## OBJETIVOS ESPECÍFICOS:

- Conocer la anatomía ecográfica en miembros superiores.
- Conocer las patologías en que se puede aplicar, los fármacos que se deben emplear y las técnicas de aplicación.
- Conocer la posibilidad de complicaciones, por lo que no se considera un recurso terapéutico de primera elección.
- Desarrollo de conocimientos y habilidades en relación a la infiltración analgo/terapéutica en distintas áreas anatómicas como hombro, codo, muñeca. Su uso en AP, Urgencias, Servicios de Traumatología, Reumatología, Rehabilitación, Anestesia, Medicos del Deporte-Trabajo,... es una práctica reciente y en auge.

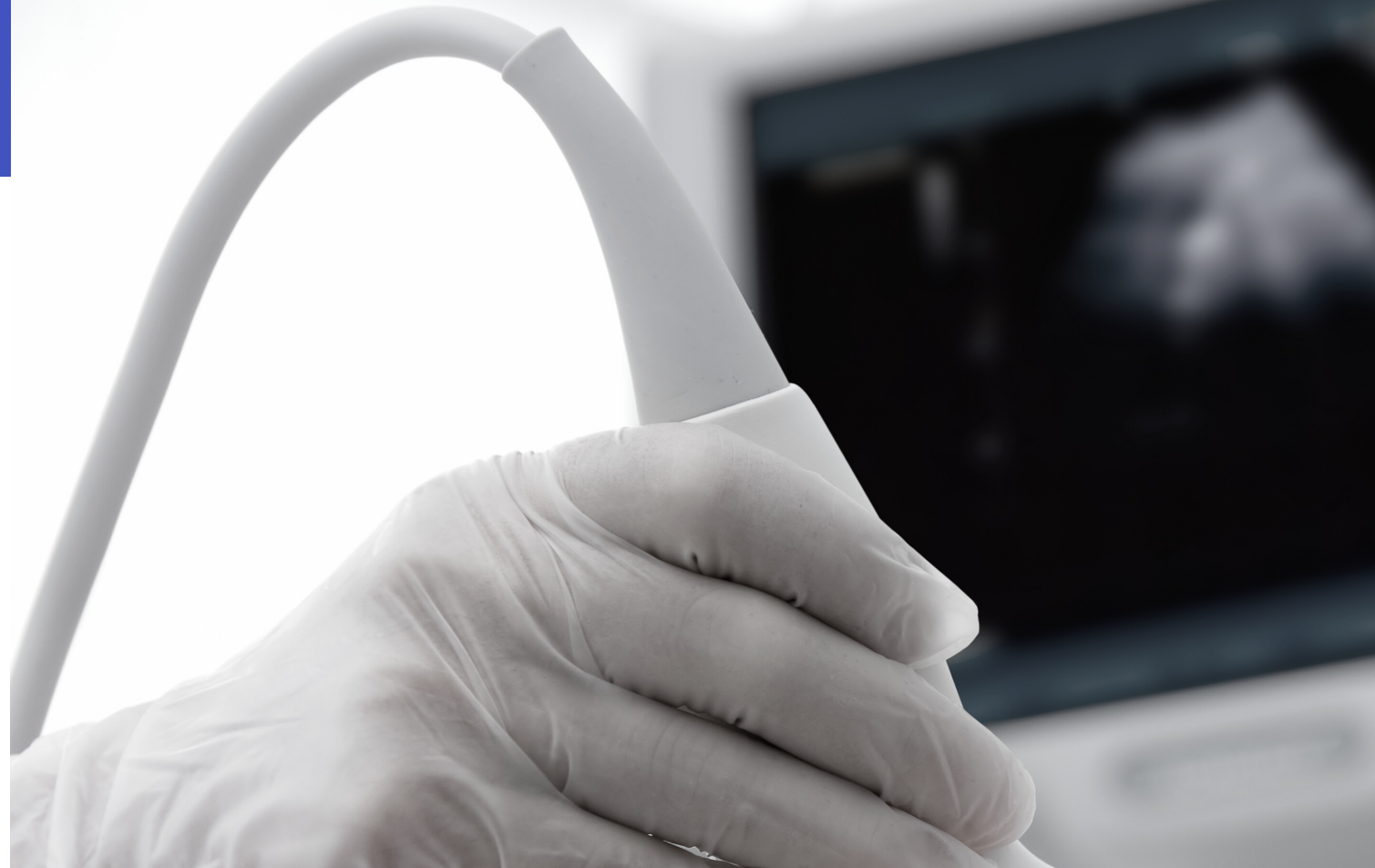

## Fecha

05 y 06 de Abril de 2022

16:00h a 20:30h

Sede: Colegio Oficial de Médicos de Tenerife

C/ de Horacio Nelson, 17

38006 Santa Cruz de Tenerife

**Acreditación  
solicitada**

**Colabora**

## ECOGRAFÍA MUSCULOESQUELÉTICA MMSS e INFILTRACION EG

**CURSO DE INICIACIÓN**

**50H Totales:**

**8h Presenciales y 42h no Presenciales**

**\_\_\_Créditos**

**FORMACIÓN CONTINUADA PARA MÉDICOS**

**MÁS CURSOS Y FORMACIÓN EN  
WWW.ECOGRAFIA.EU**



## INSCRIPCIÓN

| Tipo   | Precio |
|--|--------|
| <b>Socios COM</b><br>(Colegio subvenciona 60%) | € 80   |
| <b>No socios</b>                               | € 200  |

### Pago

El Colegio de Médicos de Tenerife financia el 60% del coste de la inscripción. Póngase en contacto con el Colegio y le informarán.

### Contacto

campusvirtual@comtf.es | info@ecografia.eu

Teléfono Colegio de Médicos: 922 271 431

Logística: 988 601 221 | 606 174 572 | 686 177 177

## REPARTO DE HORAS

-42h No presencial (11+31h):

-19h Contacto con alumnado (8h presencial + 11h online)

-31h Trabajo individual/estudio alumnado (Web-Manual:42-11h)

### Información

El curso podrá anularse o modificar fecha ante falta de quórum. En tal caso, el alumno tendrá derecho a reservar su inscripción para otro curso similar o solicitar devolución de la misma. La organización no asumirá otros gastos ocasionados. De conformidad de la Ley Orgánica 15/1999 de Protección de Datos de Carácter Personal, mediante la cumplimento de este boletín, usted consiente de modo expreso la incorporación y el tratamiento de sus datos en el fichero automatizado de SOGAE, con la finalidad de enviarle comunicaciones que puedan ser de su interés. Podrá ejecutar los derechos de acceso, rectificación y oposición dirigiendo una solicitud a bajas@ecografia.eu

## PRE-CURSO PARTE ON-LINE 11h

Estudio web

## PROGRAMA CURSO PARTE PRESENCIAL 8h

### 1º Día

**16:00 - 16:30h - Presentación y Principios Físicos:-**

Entrega de Material Didáctico, Firmas y Valoraciones.

**16:30 - 17:00h - Ecografía de Hombro Normal:** - Anatomía ecográfica, sistemática de exploración ecográfica

**17:00 - 17:45h - Ecografía de Hombro Patológico:**

Sinovitis, Bursitis, Calcificación...

**17:45h - 18:15h - Descanso**

**18:15h - 19:00h - Ecografía de Codo-Muñeca Normal:**

- Anatomía ecográfica, sistemática de exploración ecográfica

**19:00h - 20:00h - Introducción a Codo-Muñeca**

**Patológico:** Derrame, Sinovitis, Bursitis, Quiste.

**20:00h- 20:30h -Web-Campus:** Msk Hombro-Codo-Muñeca

### 2º Día

**16:00h - 16:45h - Infiltración Ecoguiada de Hombro-Codo-**

**Muñeca:** Epicondilitis, Epitrocleitis, Bursitis, Quiste.

**16:45h - 17:15h - Casos Clínicos**

**17:15h - 17:45h - Descanso**

**17:45h - 19:15h - Manejo del Ecógrafo y Prácticas de:**

- Eco de Hombro-Codo-Muñeca (*Con Modelos*)

**19:15- 20:00h -Prácticas de Infiltración Ecoguiada**

(*con Fantomas*)

**20:00h - 20.30h -Examen práctico de ecografía de Hombro-**

**Codo-Muñeca**

-Recogida de Firmas y Valoraciones

## POST-CURSO PARTE ON-LINE 31h

Realización de test y casos clínicos en campus y estudio web (diploma)

# PONENTES

### 1º PONENTE-DIRECTORA

**Dra. Montserrat Martín Mesa**

Miembro Grupo de Trabajo de Ecografía SIEC

### 2º PONENTE-MONITORA

**Dra Cristina Niño Azcárate.**

Miembro Grupo de Trabajo de Ecografía SIEC

### 3º PONENTE-TUTOR

**Dr. Gustavo Santángelo Magrini**

Miembro Grupo de Trabajo de Ecografía SIEC

### 4º PONENTE-TUTOR

**Dr. Jonathan Castillo Solano**

Miembro Grupo de Trabajo de Ecografía SIEC

## BOLETÍN DE INSCRIPCIÓN

Nombre

Apellidos

Teléfono

Email

Documento de Identidad